

## ANBAUANLEITUNG

**AE1540030**

**Produktgruppe:** Sportstabilisator - Anti Roll Kit / Vorderachse

**Fahrzeugtyp:** Audi A 3 VA , ab 9/96

**Teilenummer:** 15 40. 310 VA

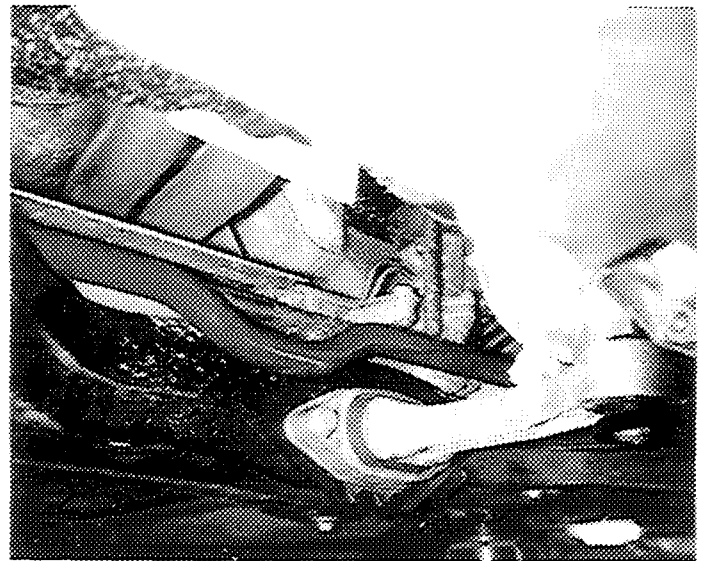
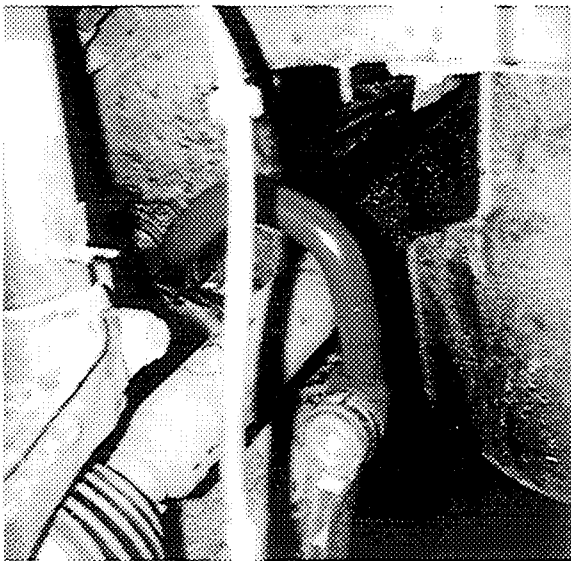

### **Montage -Anleitung**

01. Fahrzeug auf Radfreie Hebebühne anheben, um ein einwandfreies Arbeiten unter dem Fahrzeug zu gewährleisten.  
Räder entfernen !
02. Ausbau des Serienstabilisators;
  - Beidseitig die Spurstangen lösen ( 2 x SW 19)
  - Lenkgetriebe vom Achsträger lösen und hochbinden (2 x SW 13)
  - Mittellager, links und rechts, durch je 2 Schrauben (SW 13) lösen.
  - Schellenhalter entfernen .
  - Anlenk-Stütze am Seitenschenkel des Stabilisators, links und rechts, durch Muttern (SW 16) lösen.
  - Bevor der Achsträger gelöst wird (mit 4 x SW 21) , muß der Motor abgestützt werden.
  - Drehmomentstütze am Getriebe leicht lösen (2 x SW 16)
  - Wärmeschutzblech bei der Antriebswelle abbauen (2 x SW 16)
  - Achsträger nun so weit wie möglich ablassen.
  - Serienstabilisator inclusive der Gummilagerung von der linken Fahrerseite heraushebeln.

1 .....

- Seite 2 -

**03. Einbau des Anti - Roll - Kit:**

- Lager mit Gleitmittel versehen.
  - Beigefügtes Kunststoff-Mittellager 15 40.3.101 an Stelle, wie beim ausgebauten Teil, ca. 30 mm von der Biegekante des Stabilisators in Richtung Mitte, plazieren.
  - Serien-Anlenkstütze und Serienschellen, links und rechts, werden wieder verwendet.
- Der restliche Einbau erfolgt in umgekehrter Reihenfolge zum Ausbau !**

**04. Dringend nach Einbau alle gelösten Befestigungsschrauben der Achsträger-, Stützen- und Stabilisatorbefestigung gemäß Werkstatthandbuch-Vorgaben wieder nachziehen.**

- Anzugsmomente der Seitenbefestigung: 80 Nm**  
**Anzugsmomente der Schellenbefestigung: 50 Nm**

**Der Umbau des Anti - Roll - Kit in das Fahrzeug, sollte grundsätzlich in einer Fachwerkstatt erfolgen !**

**Anbauteil - Liste**

<u>Pos.</u>	<u>Anzahl</u>	<u>Benennung</u>	<u>Teile - Nr.</u>
01	1	Vorderachsstabilisator	15 40 310 VA
02	2	Kunststofflager - VA	15 40 3 101
03.	1	Anbauanleitung	
04.	<b>Serienteile wieder verwenden, ggf. aus Ersatzteilgeschäft erneuern !</b>		

**Stand: 12.12.1996 - Änderungen vorbehalten !**